

Prospetto Est di raffronto

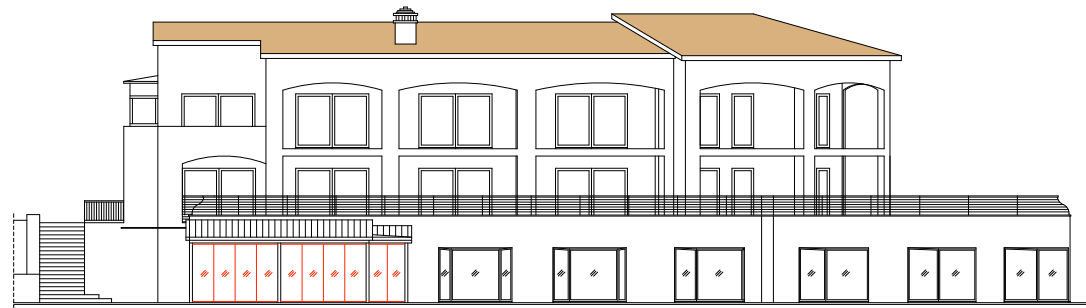

Prospetto Nord di raffronto



Prospetto Ovest di raffronto

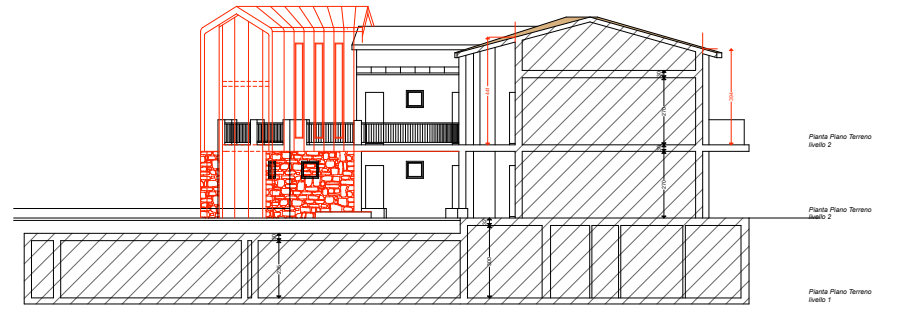

Sezione 1-1 di raffronto

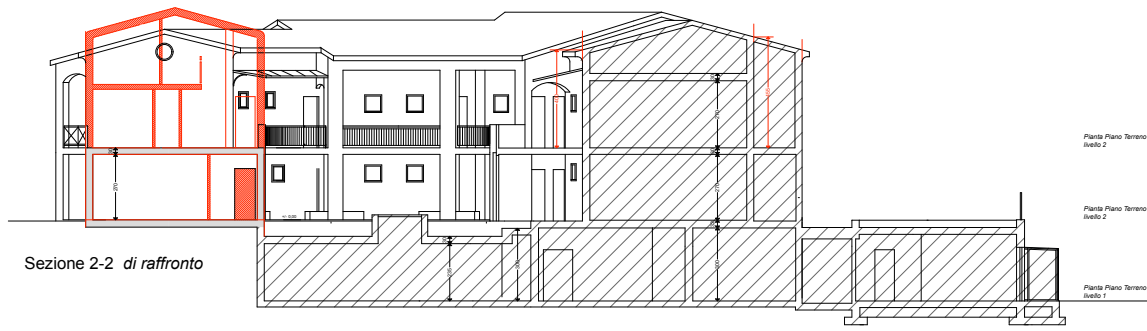

Sezione 2-2 di raffronto

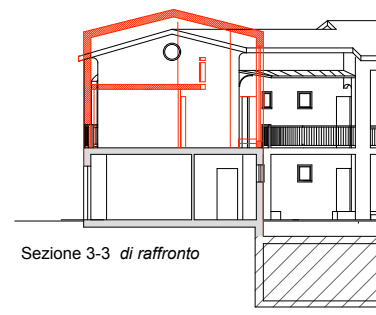

Sezione 3-3 di raffronto

COMUNE DI AMEGLIA Provincia Della Spicia <i>ampliamento struttura alberghiera per realizzazione alloggio custode</i>	
<i>proprietà</i>	<i>Golfo dei Poeti Relais srl</i>
<i>Il tecnico</i>	<i>Geom. Filippo Lorenzini</i>
<i>Progettista</i>	<i>Arch. Enca Nannini</i>
STATO di RAFFRANTO PROSPETTI - SEZIONI	
	
dicembre 2020	6 TAVOLA